



Città di Rivarolo Canavese

# REGOLAMENTO PER IL CORRETTO INSEDIAMENTO URBANISTICO E TERRITORIALE DEGLI IMPIANTI RADIOELETTRICI E PER LA MINIMIZZAZIONE DELL'ESPOSIZIONE DELLA POPOLAZIONE AI CAMPI ELETTRICOMAGNETICI

Tavola 2.a Planimetria Nord  
Impianti per radiodiffusione sonora e televisiva  
scala 1 : 5 000

novembre 2021

Il Sindaco

Progettazione  
**ENVIA**

dott. Stefano ROLETTI  
dott.ssa Francesca GAZZANI  
T\_RIR\_4\_21\_rvc

## LEGENDA

- Aree Sensibili "a"
- Aree Sensibili "b"
- Zone di Vincolo
- Zone di Vincolo - Accessi al centro abitato
- Zone di Installazione Condizionata
- Zone di Attrazione - Aree di proprietà privata (\*)
- Zone di Attrazione - Aree di proprietà comunale (\*)

(\*) Le aree a bassa o nulla densità abitativa non sono rappresentate nella tavola. L'identificazione di tali aree avverrà a norma del Regolamento a cura dell'Amministrazione Comunale.

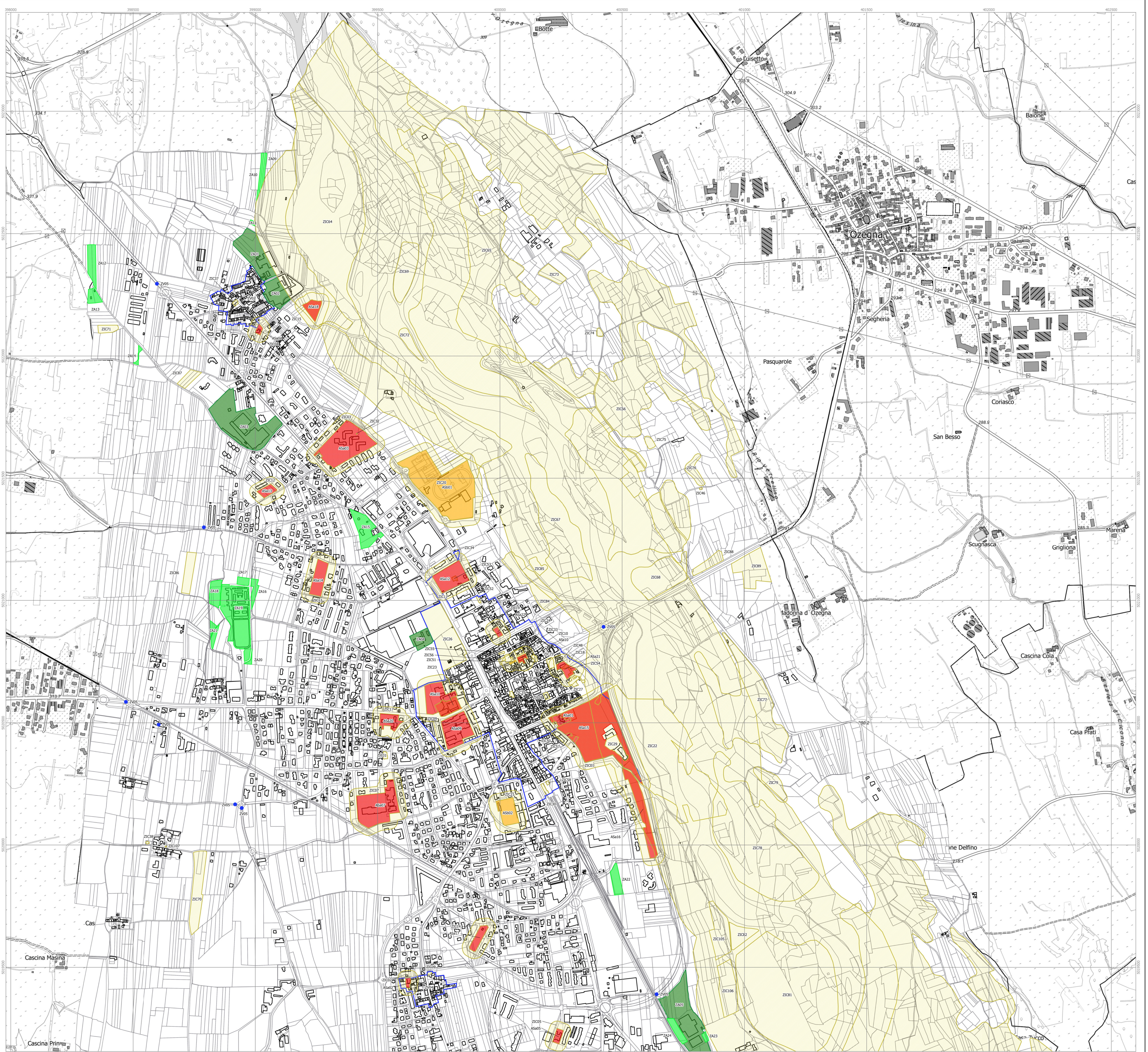

Scala 1 : 5 000  
0 100 200 300 400 500 m